REGOLAMENTO SETTIMANE VERDI

CHIARAVALLE ESTATE 2020

presso Mulino dell'Abbazia di Chiaravalle
nella Valle dei Monaci

Per bambini da 5 a 14 anni

Anche quest'anno proporremo ai bambini un'esperienza di socializzazione e di conoscenza, facendo viver loro attività di avventura, gioco, esplorazione nella natura, attività creativo-espressive e laboratoriali.

Sono previste **tre attività notturne "Notte al mulino"** nell'arco dell'intera estate con attività di cucina con forno a legna ed esplorazione naturalistica e sensoriale.

Il mercoledì è prevista un'**uscita sul territorio** nella circostante Valle dei monaci: nel Parco della Vettabbia, nel borgo di Chiaravalle, presso la vicina associazione Nocetum, con la quale collaboreremo per la gestione di giochi e attività e che preparerà tutti i giorni per noi il **pranzo con prodotti di stagione e a km zero**. Con questa proposta si vuole far conoscere e valorizzare una terra molto ricca e ancora da scoprire con il sogno di far crescere dei giovani affezionati al proprio territorio.

Le attività si svolgono come sempre all'interno della struttura del Mulino di **Chiaravalle**, nelle sale e nel giardino, in uno spazio protetto riservato ai bambini, nel bosco dell'Abbazia adiacente al Mulino, presso l'Abbazia e l'azienda agricola del monastero.

L'attività, programmata e organizzata da **Koinè Cooperativa Sociale Onlus**, che da anni si occupa della gestione di servizi di educazione ambientale in diversi Parchi della Regione Lombardia è sviluppata in collaborazione con l'**Abbazia di Chiaravalle, il Parco Agricolo Sud Milano, l'associazione e la cooperativa Nocetum**.

I bambini partecipanti sono costantemente seguiti da educatori adeguatamente preparati.
Ogni bambino è coperto da assicurazione.

PRESENTAZIONE DEL CENTRO ESTIVO (OPEN DAY)
Sabato 16 maggio dalle 10:30 alle 11:30
presso il Mulino di Chiaravalle, via sant'Arialdo 102, Milano

CALENDARIO E COSTI

Il centro estivo di Chiaravalle è aperto per 10 settimane: 9-12 giugno (4 giorni); 15-19 giugno; 22-26 giugno; 29 giugno-3 luglio; 6-10 luglio; 13-17 luglio; 20-24 luglio; 24-28 agosto; 31 agosto-4 settembre; 7-11 settembre (ultima settimana iscrizione a singole giornate)**.**

Il costo a settimana a bambino è di € 155,00, part-time € 111,00 (con uscita 13:30-14:00). Sconti pari a € 10,00 euro per fratelli e per settimane ripetute (non cumulabili).

Costo della prima settimana (4 giorni dal 9 al 12 giugno) € 124. Costo giornaliero dell'ultima settimana € 33 a giornata o € 155 per l'intera settimana (5 giorni dal 7 all'11 settembre). Su queste due settimane non è possibile l'iscrizione part time.

Nella quota sono Inclusi i pasti

I prezzi sono da intendersi iva 5% e oneri amministrativi inclusi.

ISCRIZIONI E MODALITÀ DI PAGAMENTO

Per iscriversi:

1. Contattare Koinè, all'Infopoint di Chiaravalle allo 02.84930432, o all'indirizzo infopoint@monasterochiaravalle.it per verificare la disponibilità, con almeno due settimane di anticipo rispetto alla data scelta;
2. Procedere all'iscrizione compilando il form al link che vi sarà dato; **la sola prenotazione telefonica non sarà ritenuta valida e se non finalizzata non viene riservato il posto**
3. **entro una settimana** dall'iscrizione online inviare i documenti richiesti dalla procedura di iscrizione alla mail infopoint@monasterochiaravalle.it
4. Versare l'intera quota tramite **bonifico in un'unica soluzione fino a € 300,00** all'atto della prenotazione e inviare la ricevuta di versamento unitamente ai documenti
5. per chi supera tale importo si potrà prevedere la dilazione in due rate, la prima di € 300,00 e la seconda a saldo del totale, da effettuare entro l'inizio della frequenza del/i proprio/i figlio/i;
6. Nel caso di eventuali ritiri prima dell'inizio dell'attività, la quota viene rimborsata trattenendo una cauzione di € 50,00 a settimana, a copertura dei costi di segreteria;
7. Successivamente verrà inviata regolare fattura al nominativo riportato nella scheda di iscrizione (chiediamo che, nei limiti del possibile, si tratti dell'intestatario del conto da cui viene fatto il bonifico)

Documenti richiesti:

- copia del bonifico
- form online compilato in ogni sua parte con i dati del bambino e dei genitori segnalando eventuali allergie e sottoscrivendo il presente regolamento
- copia della carta d'identità e del codice fiscale del genitore a cui verrà intestata la fattura
- delega con carta d'identità del delegato
- modulo privacy
- modulo responsabilità genitoriale copia del bonifico

Modalità di pagamento:
Il pagamento deve essere effettuato tramite bonifico bancario.
Intestare a: Koinè Cooperativa Sociale Onlus:
Banca Popolare di Milano
Agenzia 72 – Novate Milanese
IBAN IT 44G0558433470000000015284
(nella causale specificare "estate a Chiaravalle, nominativo"

RESTITUZIONE QUOTA

Nel caso di eventuali ritiri prima dell'inizio dell'attività, la quota viene rimborsata trattenendo una cauzione di €50,00 a settimana, a copertura dei costi di segreteria.
Viene restituita l'intera cifra solamente in caso di sostituzione con bambini in lista d'attesa o "proposti" direttamente dal genitore che disdice.

Una volta iniziata l'attività la mancata partecipazione a una o più giornate non dà diritto ad alcun rimborso.
Le iscrizioni si concludono a esaurimento dei posti disponibili. Esauriti i posti, per ogni settimana viene compilata una lista di attesa.

Se entro 5 giorni prima dell'inizio non sarà raggiunto il numero minimo di 12 partecipanti la settimana non verrà attivata e la quota versata sarà restituita interamente

ORARI

ACCOGLIENZA E COMMIATO
Viene predisposto un unico punto di accoglienza e ritiro dei bambini presso il mulino di Chiaravalle, via sant'Arialdo 102, Milano, ossia presso il luogo di svolgimento delle attività con accoglienza dalle **8:00 alle 9:30** e commiato dalle **16:30 alle 18:00**.

In caso di **arrivo in ritardo** chiediamo di avvisare al numero di cellulare 348.6288340 per poter aspettare il bambino, che altrimenti viene considerato assente.

L'ACCOGLIENZA DEL LUNEDI'
Il lunedì mattina il momento di accoglienza si svolgerà per tutti presso il Mulino di Chiaravalle per permettere a tutte le famiglie di conoscere il luogo di svolgimento del centro estivo.

IL COMMIATO DEL VENERDI'
Si invitano tutti i genitori presso il Mulino di Chiaravalle dalle 16:30 alle 17:00 per il momento conclusivo con i genitori.

I bambini devono essere affidati **personalmente** dai genitori all'educatore e, viceversa, riaffidati dall'educatore al genitore. In caso di impossibilità del genitore, dovrà essere firmata una **delega** a terze persone, con consegna all'educatore di una fotocopia della **carta d'identità** il lunedì. In nessun caso i bambini devono essere portati via senza che l'educatore sia avvisato.

Il **ritiro al di fuori dell'orario** non è consentito, se non in casi eccezionali da concordarsi anticipatamente con i responsabili delle attività. Il solo momento in cui è possibile accompagnare o venire a prendere i bambini al di fuori dell'orario stabilito è quello del pranzo, posto indicativamente tra le 12:30 e le 14:00.

PASTI

I pasti sono forniti dalla **cooperativa Nocetum,** comprendono un pasto caldo/pizza e focaccia, pane, insalata/ verdure di stagione crude o cotte, frutta/yogurt e vengono consegnati in contenitori termici.
Il menù settimanale viene definito seguendo una filosofia della sostenibilità: le materie prime sono, per quanto possibile, locali, le ortofrutticole sono stagionali, principalmente coltivate a Nocetum e i piatti vengono cucinati con una logica di qualità e di utilizzo degli alimenti cercando di evitare gli sprechi. I piatti sono preparati nella cucina di Nocetum in cui trovano occupazione donne accompagnate in percorsi di autonomia lavorativa e dove si coniuga la tradizione culinaria italiana con la cucina multiculturale.
I pasti non consumati per motivi d'assenza non vengono rimborsati.

Il numero minimo di bambini sopra il quale è garantito il pasto è 12 bambini a settimana, qualora non si raggiungesse questo numero di iscritti il pasto non verrà fornito e sarà rimborsata la quota di € 27,50.
Si consiglia di dotare i bambini di una piccola **merenda** per la mattina, perché non è compresa.

RICHIESTE AI GENITORI

I bambini devono indossare **abiti comodi, scarpe comode e robuste.**

Li aspettiamo con:

- uno zainetto piccolo**, con le spalline comode**
- una merenda per la mattina
- una borraccia o una bottiglietta d'acqua da riutilizzare per l'intera settimana con indicato nome e cognome del bambino
- un cappellino
- un k-way
- una cassetta della frutta che diventerà il cassetto personale in cui riporre le proprie cose
- un asciugamano, lo spazzolino e il dentifricio
- un ricambio completo (compresa la biancheria intima)

Se piove o il tempo minaccia pioggia, la mattina stessa potete portare degli stivali o delle scarpe per la pioggia e consigliamo un ulteriore cambio.

Per il giorno di uscita (mercoledì) chiediamo di far indossare cappellino e scarpe comode per la camminata.

E' consigliabile che i bambini non portino giocattoli propri, carte gioco o oggetti che si possano rovinare durante le attività, in ogni caso i giochi che intendono portare saranno condivisi tra i bambini del centro estivo.

Se richiesto, può essere previsto uno spazio di circa un'ora al giorno dedicato allo svolgimento dei compiti delle vacanze. E' stato pensato come un aiuto ai genitori e come un'ulteriore possibilità di socializzazione, conoscenza e collaborazione reciproca per i bambini. Non è uno spazio compiti individuale o una sostituzione dello spazio dei compiti da svolgere a casa. Si raccomanda di inserire nello zainetto il materiale adeguato per lo svolgimento di tale attività.

Koinè coop soc onlus declina ogni responsabilità in relazione a danni e perdita di oggetti personali dei partecipanti.

UN'ATTENZIONE ALLA SOSTENIBILITA'

Koinè si impegna anche quest'anno in ottica di un sempre maggior risparmio di imballaggi, di riduzione dei rifiuti, di consumo critico, di autoproduzione e di promozione di stili di vita sani.

È stato chiesto a Nocetum (servizio catering) di non portare stoviglie monouso.
Si chiede pertanto ai genitori di dare ai bambini per il **pranzo**:
- una gavetta o uno o più contenitori con coperchio al posto del piatto,
- un tovagliolo,
- una tovaglietta,
- un bicchiere,
- delle posate.

Si consiglia di dare ai propri bambini per **merenda** frutta/verdura o una merenda autoprodotta in un contenitore con coperchio (pane e marmellata, torta…).

Quest'anno anche durante il **momento conclusivo del venerdì con i genitori,** per limitare l'uso di stoviglie monouso, si chiede la collaborazione dei genitori che portino, se ne hanno la possibilità, il loro bicchiere.

Per qualsiasi evenienza o problema il mulino è dotato di piatti, posate monouso e bicchieri di scorta, ma siamo certi che nei limiti del possibile i genitori condividano queste scelte!

Per alcune attività potrà essere richiesta la collaborazione dei genitori, coinvolgendoli nella raccolta di **materiale di recupero** (es. bottiglie di plastica, stoffa, lana, cartone, tappi ecc.) per la realizzazione dei laboratori.

GITA DEL MERCOLEDI'

La giornata del mercoledì è dedicata alla gita o esplorazione del territorio o dell'Abbazia, viene comunicata la meta ad inizio settimana. Si richiede di portare con sé:

- Lo zainetto con cambio
- Una merenda per la mattina, la borraccia
- Un cappellino, k-way e scarpe adatte a camminare
- **La tessera ATM (rilasciata gratuitamente dagli atm point)**
- I pasti sono forniti al sacco dalla cooperativa Nocetum

Solitamente la partenza è prevista per le ore 9:30 e il rientro per le ore 16:00 al Mulino.

NOTTI AL MULINO
25 giugno, 9 luglio e 3 settembre
(solo per i bimbi che frequentano le settimane interessate)
Prenotazione necessaria con almeno due giorni di anticipo

Sono previste tre notti al mulino, da abbinare alle attività settimanali, nell'arco dell'intera estate.
La notte sarà attivata al raggiungimento di 10 iscritti. Si accettano bambini dagli 8 anni in su.

Abbiamo avuto l'autorizzazione dal monastero per proporre ai bambini nella serata di **giovedì 25 giugno, 9 luglio e 3 settembre** di fermarsi la notte a dormire al Mulino e vivere anche il momento del crepuscolo e dell'alba insieme.

Nel caso decideste di aderire, lascereste i bambini giovedì mattina e li riprendereste venerdì pomeriggio.
Per chi non partecipa gli orari e i luoghi di accoglienza e ritiro rimangono invariati.

Chiediamo di dare la propria adesione entro il martedì pomeriggio con un contributo di **€ 25,00** comprensivo di cena del giovedì e colazione del venerdì, da versare in contanti in Infopoint entro il mercoledì (l'Infopoint chiude alle 16:30).

Useremo gli spazi protetti del Mulino per dormire attrezzando una sala a zona notte con i materiali che le famiglie porteranno. Il Mulino è fornito di bagni e acqua calda. E' un posto sicuro e chiuso (i portoni dell'Abbazia chiudono ogni giorno alle ore 22:30).

Saranno sempre presenti almeno 2 educatori o un educatore e la coordinatrice.

Cosa portare giovedì mattina per la notte:
- un sacco a pelo e un materassino
- la merenda anche per venerdì
- un ulteriore cambio di vestiti
- occorrente per lavarsi (spazzolino, dentifricio, sapone, asciugamano)
- un paio di ciabatte
- una tuta per la notte
- una felpa un po' pesante o pile per la sera e la notte
- una pila
- protezione contro le zanzare

Durante lo svolgimento del campus potrete sempre contattarci per qualsiasi necessità e sarete contattati dal personale presente in caso di emergenze o imprevisti.

INDIRIZZI E NUMERI DI TELEFONO

Per informazioni e iscrizioni potete chiamare l'Infopoint:
tel 02.84930432, mail infopoint@monasterochiaravalle.it

Per ogni chiarimento potete contattare la coordinatrice **348.6288340**

DURANTE LE ATTIVITA': Per casi di necessità chiamare il cellulare del centro estivo, acceso durante tutto l'orario di attività con i bambini Tel**. 348.6288340**

COME RAGGIUNGERE IL CENTRO ESTIVO

L'abbazia e il Mulino di Chiaravalle Milanese si trovano nel cuore del Parco Agricolo Sud Milano, in via Sant'Arialdo 102, 20139 Milano. È raggiungibile:

- **In bicicletta**, con la pista ciclabile da Porta Romana, Milano.
- **Con i mezzi pubblici** bus linea 77 che incrocia la linea M3 alla fermata di Piazzale Corvetto.
- **In auto** parcheggio gratuito vicino all'Abbazia a poche decine di metri dal portone d'ingresso.

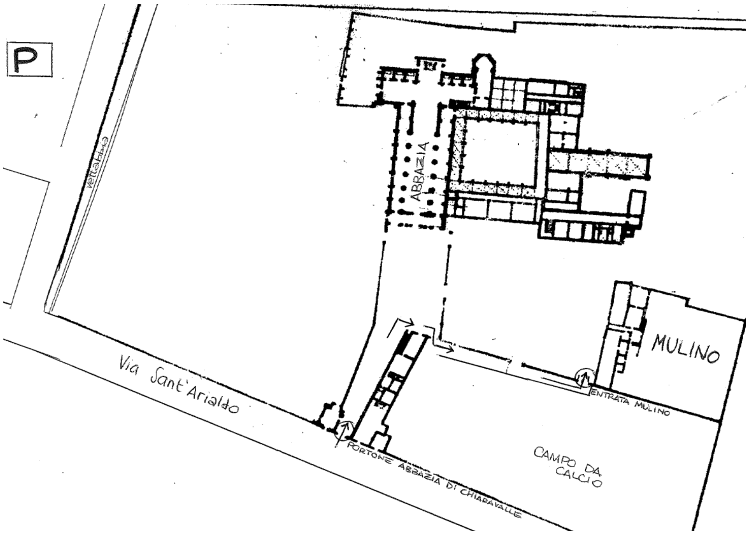

Pianta del Monastero di Chiaravalle

- il Mulino è situato all'interno dell'Abbazia di Chiaravalle milanese, adiacente al campo sportivo.

- si specifica che non è possibile accedere in macchina all'interno dell'Abbazia: le auto vanno lasciate al parcheggio sito a circa 50 metri dall'ingresso dell'Abbazia.

La firma per la sottoscrizione di tale regolamento va posta nello spazio dedicato sulla scheda di prenotazione. Non è dunque necessario stampare tale documento se non ad uso proprio.